ARS Akademie

WISSEN
MACHT
ERFOLG

Programmübersicht
Wirtschaftsrecht

Seminarangebot 2022/23

GESELLSCHAFTSRECHT & UNTERNEHMENSRECHT

Prokura: Haftung, Rechte, Pflichten 10677

- Erfahren Sie, wie Sie als Prokurist unternehmerisch sicher agieren, ohne in die Haftungsfalle zu laufen. Praxisnahe Beispiele und aktuelle Rechtsprechung sowie Lösungsansätze für Ihre Probleme garantieren einen interessanten und interaktiven Programmablauf. Zudem erhalten Sie arbeitsrechtliche, steuerliche und sozialversicherungsrechtliche Tipps und Tricks.

Univ.-Prof. Dr. Gruber-Risak I RA Dr. Lutz, LL.M. u. a.

Aufsichtsrat – rechtliche Grundlagen 10722

- Erhalten Sie einen kompakten Überblick über die Aufgaben und Pflichten im Zuge der Aufsichtsratstätigkeit. Erfahren Sie, welche juristischen Rahmenbedingungen und praxisrelevanten Details bei der Wahl der Bestellung, aber auch der Abberufung von Aufsichtsräten und Vorständen zu beachten sind. Zudem informieren wir Sie über die relevanten gesetzlichen Neuerungen.

Dr. Unterköfler | RA Dr. Egermann | RA Dr. Rieder u. a.

Haftung von Vorstand, Aufsichtsrat & Geschäftsführung 11464

- Sensibilisieren Sie sich für haftungsrelevante Themen als Vorstand, Aufsichtsrat & Geschäftsführer. Neben allgemeinen Themen wie Innen- & Außenhaftung und Weisungen werden auch praxisrelevante Fallgruppen wie verdeckte Gewinnausschüttung und UWG sowie Beweislast und andere Fragen der Geltendmachung von Ansprüchen behandelt.

Dr. Hasch I RA. Dr. Barnert, LL.M. u. a.

Kennzahlen für Vorstand, Aufsichtsrat und Geschäftsführung 20850

- Erfahren Sie, welche kritischen Steuerungsgrößen im Auge behalten werden müssen und analysieren Sie gemeinsam anhand konkreter Unternehmensbeispiele Fragestellungen aus der Praxis. Ziel ist es, Unternehmenskonzepte betriebswirtschaftlich zu bewerten, Kennzahlen richtig zu interpretieren und daraus praktische Schlussfolgerungen abzuleiten.

Mag. Diregger | Mag. (FH) Matzka

Neues im Gesellschaftsrecht 2022 11441

- Holen Sie sich von einem der führenden Experten des Gesellschaftsrechts ein umfassendes Update zu den gesetzlichen Neuerungen & zur aktuellen Judikatur – inkl. der für die Praxis wesentlichen Fragen. Zudem können Sie gemeinsam Fallkonstellationen aus Ihrer Berufspraxis bearbeiten. Aktualisierung der Entscheidungen und Schlussanträge bis unmittelbar vor dem Seminar.

Dr. Baumgartner, LL.M. (Harvard)

Firmenbuch - Basiswissen 10699

- Erhalten Sie eine umfassende Einführung in die allgemeinen Firmenbildungsvorschriften des Unternehmensgesetzbuches (UGB) sowie in die Themen Firmenbuchantrag, Beilagen und Vollmachten. Sie erhalten Informationen zur technischen Abwicklung von Firmenbuchgesuchen und präzise Anleitungen wie diese zu verfassen sind.

Amts.-Dir. Szöky I Amts.-Dir. Birnbauer

Lehrgang Aufsichtsrat 10035

Professionelle Aufsichtsratstätigkeit in der Praxis

- Erlangen Sie die für Ihre Mandatstätigkeit erforderlichen betriebswirtschaftlichen und rechtlichen Fachkenntnisse. Neben den für Sie rechtlich relevanten Grundlagen, wird die Bilanzierung sowie die Organisation und Arbeitsweise von Aufsichtsräten behandelt. Der Lehrgang gliedert sich in drei Grundmodule und zwei Spezialisierungsmodule, wobei Sie am Ende des dritten Moduls das erlangte Wissen bei einem praxisorientierten Workshop anwenden.

RA Mag. Brogyányi | WP/StB Mag. Dr. Egger I RA. Dr. Barnert, LL.M. u. a.

Tagung Gesellschaftsrecht 20481

- Informieren Sie sich über die neuesten Entwicklungen und die wesentlichsten Problemstellungen im Gesellschaftsrecht. Beteiligen auch Sie sich an den Diskussionen über mögliche neue Gesellschaftsformen und andere spannende Themen wie heuer u.a.: Anteilsübertragung bei der GmbH oder Auswirkungen der Ehescheidung bei Unternehmensbeteiligungen.

Univ.-Prof. RA Dr. Reich-Rohrwig u. a.

Gesellschafterbeschlüsse der GmbH 11287

- Verschaffen Sie sich das nötige Fachwissen für die rechtlich einwandfreie Gestaltung von GmbH-Beschlüssen. Sie lernen die Möglichkeiten des Umlaufbeschlusses und der Beschlussfassung in einer Generalversammlung voneinander abzugrenzen und erfahren alles Wichtige über die Einberufung, Anwesenheitserfordernisse und Stimmrechtsausübung in einer Generalversammlung.

RA Mag. Dr. Ettel | Dr. Verweijen

MERGERS & AQUISITIONS

Vertragsgestaltung im M&A-Geschäft 11292

- Erhalten Sie einen Überblick über die gesamte M&A-Transaktion – von ihrer Einleitung bis zum erfolgreichen Abschluss. Hier erfahren Sie, wie Sie bestehende Risiken und Haftungsquellen minimieren. Anhand von Musterklauseln werden typische Elemente der Vertragsgestaltung erörtert, wobei das Hauptaugenmerk auf den Praxisbezug gelegt wird.

RA Dr. Egermann | RA Dr. Barnert, LL.M.

M&A Syndikatsverträge 10050

- Gut aufgesetzt, ist halb gewonnen. So können Syndikatsverträge eine optimale Ergänzung zum Gesellschaftsvertrag darstellen, um eine stabile vertragliche Grundlage für die Entscheidungsfindung und strategische Ausrichtung des Unternehmens zu schaffen. Informieren Sie sich über die Besonderheiten der zusätzlichen Vertragsform und welche Regelungen wo am besten aufgehoben sind.

RA Dr. Birkner, LL.M. I RA Mag. Edtbauer

M&A-Transaktionen richtig planen, verhandeln & umsetzen 20633

- Das Seminar ist wie ein M&A-Prozess aufgebaut: Von den strategischen Grundüberlegungen, zu den ersten Annäherungen der Partner, über die Due Diligence bis hin zum M&A-Vertrag & dem Closing sowie dem Post Merger Restructuring werden die einzelnen Stufen näher diskutiert und Ihnen anhand von Praxisbeispielen dargelegt. Sie lernen Begriffe und Auswirkungen kennen, um verschiedene M&A-Prozesse erfolgreich zu planen und durchzuführen.

RA Dr. Birkner LL.M. I RA Mag. Edtbauer

International M&A 10652

- Durch die Globalisierung ist auch das Thema International M&A verstärkt in den Fokus gerückt. Erfahren Sie aus erster Hand, welche kritischen Punkte bei grenzüberschreitenden Akquisitionen besonders zu berücksichtigen sind und wie sich folgenschwere Fehler vermeiden lassen. Diskutieren Sie mit dem Referenten aktuelle Trends, wobei ein besonderes Augenmerk auf das Thema Vertragsrecht gelegt wird. Das Seminar findet in Englischer Form mit einem Erfahrenen M&A Experten statt.

RA Dr. Luiki, JD

Commercial, Financial & Tax Due Diligence 11443

- In diesem Seminar erfahren Sie, worauf bei Auslandsgeschäften wirklich zu achten ist, und was bei der Gestaltung des Geschäftes an welcher Stelle zu regeln ist. Wir beantworten Ihre Fragen, wer im internationalen Geschäft unterstützt und welche Instrumente zur Verfügung stehen. Erhalten Sie solide Grundkenntnisse, um Ihre Auslandsgeschäfte rechtssicher und erfolgreich zu gestalten.

WP/StB Mag. (FH) Steinkellner I WP/StB Mag. Rindler

Ausbildung zum zertifizierten M&A Projektmanager 10024

- M&A-Deals sind vielschichtig: Unternehmenskulturen müssen zusammengeführt, Mehrwert geschaffen und der Geschäftserfolg nachhaltig gesichert werden. Starten Sie Ihre Ausbildung zum M&A-Projektmanager und tauchen Sie in die einzelnen Phasen des M&A-Prozesses ein.

Dr. Jandl | StB Mag. Pellet u. a.

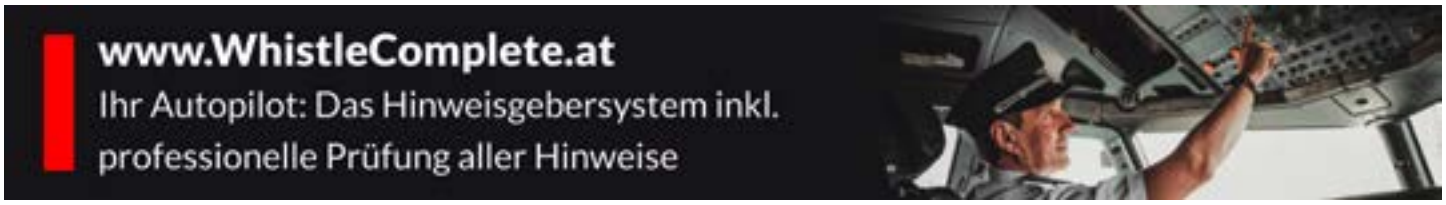

Thementag Legal Due Diligence 10690

- Als umfassende Bestandsaufnahme der Rechtsverhältnisse eines Unternehmens - und somit als Kontrollinstrument - stellt die Legal Due Diligence vor allem im M&A-Bereich das Fundament des gesamten Due Diligence Prozesses dar. Unsere Experten geben Ihnen das Grundwerkzeug für die erfolgreiche Umsetzung eines solchen Prozesses in der Praxis in die Hand. Profitieren auch Sie von Erfahrung und Fachwissen!

RA Mag. Brogyanyi I RA Dr. Körber-Risak u. a.

Gewerberecht in der Praxis 31143

- Sichern Sie sich Ihr aktuelles Fachupdate und lernen Sie, was das Gewerberecht in der Praxis konkret bedeutet. Entwickeln Sie ein Verständnis dafür, welche praxisrelevanten Regelungen es im Gewerberecht gibt und welche gewerberechtlichen Anforderungen in der Unternehmensorganisation berücksichtigt werden müssen.

RA Mag. Wimmer-Nistelberger, LL.M. u. a.

RUND UM DAS THEMA WIRTSCHAFTSRECHT

Betriebsanlagengenehmigung 10549

- Sie erhalten einen Überblick über das Betriebsanlagenrecht und Klarheit darüber, ob die Errichtung und das Betreiben einer Betriebsanlage oder der Umbau (bauliche, maschinelle oder verfahrenstechnische Änderungen) einer bestehenden Betriebsanlage „bewilligungspflichtig" sind. Nutzen Sie die Möglichkeit einen Einblick in Anlagenbehörden zu erhalten und sich über Fördermöglichkeiten zu informieren.

Mag. Pfeiler-Blach I OStBR DI Ryba, D.WT u. a.

Anlagengenehmigungsverfahren 20059

- Gewinnen Sie Sicherheit, bei der Frage, welchem Gesetz die Errichtung oder die Änderung einer Anlage bzw. eines Anlagenteils unterliegt. Fällt das Vorhaben unter die Gewerbeordnung, das Abfallwirtschaftsgesetz, das Wasserrechtsgesetz oder ist es gar UVP-pflichtig? Im Seminar verschaffen Sie sich einen umfassenden Überblick über die wichtigsten Anlagengenehmigungsverfahren in Österreich.

Dr. Faiman I Mag. Dr. Höllbacher

Selbstberechnung von Grunderwerb- & Immobilienertragsteuer 10707

- Unsere Experten zeigen Ihnen wie Sie die Grunderwerb- & Immobilienertragsteuer selbst berechnen und worauf bereits bei der Vertragserrichtung zu achten ist. Aktuelle Neuerungen fließen direkt in das Seminar ein und Sie erfahren wie Sie Ihre Geschäftsfälle korrekt in FinanzOnline eingeben.

HR Mag. Schmutzhart I MR Mag. Adametz

Produkthaftung, Produktsicherheit & Produktrückruf 11281

- Meistern Sie die rechtlichen und wirtschaftlichen Herausforderungen, die das Produkthaftungsgesetz sowie das Produktsicherheitsgesetz mit sich bringen. Lernen Sie wie Sie sich im Schadensfall richtig verhalten, wie Sie Schadenersatzansprüche durchsetzen und Haftungsfälle vermeiden.

Mag. Perz I Hon.-Prof. (FH) Dr. Eustacchio LL.M.

Gewährleistung und Garantie 10705

- Das Gewährleistungsrecht sieht für Käufer bzw. Werkbesteller praktikable Rechtsbehelfe vor, um den Vertragspartner zur vereinbarten Lieferung oder Leistungen zu zwingen. Diese Behelfe sind verschuldensunabhängig und flexibel einsetzbar. Wir machen Sie mit den Vorteilen, aber auch den Tücken des Gewährleistungsrechts vertraut, um Ihre Rechtsstellung durch Garantievereinbarungen zu verbessern.

Dr. Fidler, MSc (Oxford)

Medienrecht in der Praxis 20347

- Informieren Sie sich umfassend über die medienrechtlichen Ansprüche für Ihre individuelle Handhabung in der Praxis und sensibilisieren Sie sich für Rechtsverletzungen durch mediale Veröffentlichungen. Anhand von Fallbeispielen aus dem Praxisalltag und aktuellen Fällen aus der Rechtsprechung werden die Ansprüche nach dem Mediengesetz aufgezeigt und ihre prozessual richtige Durchsetzung bzw. Bekämpfung erläutert.

Mag. Dr. Apostol

Grundlagen und Praxistipps zum Vertriebsrecht 11053

- Unser Referent zeigt Ihnen in diesem Seminar die Fallstricke und Gestaltungsmöglichkeiten bei Vertriebsverträgen. Neben dem juristischen Zugang erhalten Sie auch Lösungsmöglichkeiten für Ihre wirtschaftlichen Interessen. Erwerben Sie ein Verständnis für die Grundsätze des Vertriebsrechts anhand von Praxisbeispielen.

RA Dr. Komuczky

Transportrecht in der Praxis 11546

- Informieren Sie sich umfassend über allfällige Haftungsrisiken, Rechte und Pflichten von Transporteuren. Nach einer Einführung in die Grundlagen und wichtigsten Anwendungsbereiche des Transportrechts werden praxisrelevante Fragen anhand von Fallbeispielen und aktueller höchstgerichtlicher Judikatur dargestellt.

RA Mag. Zehetbauer

Verhandlungsführung für Juristen 31142

- Verbessern Sie langfristig Ihren Verhandlungserfolg durch Schärfung Ihrer Verhandlungstechnik in juristischen Angelegenheiten. Verbreitern und vertiefen Sie Ihr Repertoire an Verhandlungsstrategien und lernen Sie nützliche Tipps & Tricks anhand einschlägiger Praxisbeispiele, um in der nächsten Verhandlungssituation einen Schritt voraus zu sein.

Dr. Schneeweiss, LL.M. (Harvard)

Der Gewährleistungsprozess 10816

- Informieren Sie sich über zentrale Fragen der Gewährleistung und typische Prozesssituationen aus der Sicht von Kläger und Beklagten, aber auch aus der Sicht von Richter und Sachverständigen. Sie erlernen unterschiedliche Strategien für Klage und Klagebeantwortung unter Beachtung der Behauptungs- und Beweislastregeln.

Mag. Guggenbichler

Verwaltungsverfahren nach dem AVG – Teil 1 (auch für Nicht-Juristen) 10710

- Die Regelungen des AVG gelten für alle wichtigen Rechtsbereiche – sowohl auf Landes- als auch auf Bundesebene. Erhalten Sie einen Überblick über Verfahrensabläufe, inhaltliche Anforderungen sowie die aktuelle Judikatur und informieren Sie sich ausführlich über das Verfahrensrecht – aus Sicht der betroffenen Antragsteller sowie aus Sicht der Behörde oder von Sachverständigen.

Hon.-Prof. Mag. Dr. Steiner

Verwaltungsverfahren nach dem AVG – Teil 2 10711

- Erhalten Sie einen praxisgerechten, aktuellen und kompakten Überblick über die in der Praxis wesentlichen Bestimmungen des AVG, einschließlich der im Verwaltungsverfahren anzuwendenden Regelungen des Zustellgesetzes. Der Fokus liegt dabei auf der aktuellen Rechtsentwicklung sowie der jeweils jüngsten Judikatur der Höchstgerichte.

Hon.-Prof. Mag. Dr. Steiner

Regressrecht der Sozialversicherungsträger 11284

- Informieren Sie sich über Grundlagen und Spezialthemen des Regressrechts. In diesem Seminar lernen Sie mit welchen Regressforderungen der Verursacher eines Schadensfalles rechnen muss und in welcher Höhe diese berechtigt sind. Zudem klären wir mit Ihnen die Voraussetzungen für das Bestehen von Schadenersatzansprüchen neben den Regressansprüchen der Sozialversicherungsträger

Mag. Dr. Hacker

Der richtige Bescheid 10678

- Sie erhalten einen Überblick über die in der Praxis wesentlichen Grundlagen für die Erlassung von Bescheiden nach dem AVG und das Rechtsmittelverfahren. Zudem befassen Sie sich umfassend mit praxisrelevanten Fragestellungen und deren konkreter Bewältigung in den verschiedenen Verfahrensphasen.

Hon.-Prof. Mag. Dr. Steiner

VERTRAGSRECHT

Einführung in das Vertragsrecht für „Nicht Juristen" 10704

- Verträge sicher gestalten und Verhandlungsergebnisse absichern: Machen Sie sich mit den Begriffen des Vertragsrechts vertraut und lernen Sie die Rechte & Pflichten der Vertragspartner kennen. Zahlreiche praxisbezogene Beispiele geben Ihnen einen Überblick über die Grundzüge des Vertragsrechts für Ihren Berufsalltag und vermitteln Ihnen kompakt die wichtigsten Inhalte von Verträgen.

RA Dr. Bielesz, LL.M. | RA Mag. Petsche-Demmel

Deutsches Vertragsrecht 10270

- Machen Sie sich mit den rechtlichen Rahmenbedingungen in Deutschland vertraut und erkennen Sie die großen Unterschiede zu den rechtlichen Rahmenbedingungen in Österreich. Anhand von Beispielen und aktuellen Praxisfällen erarbeiten Sie typische Fragestellungen des deutschen Vertragsrechts.

RA Dr. Kochanowski, LL.M. I RA Schröder

Schadenersatz bei Vertragsverletzung 10706

- Ziel ist es, Ihnen einen umfassenden Überblick über die wichtigsten Rechtsmaterien im Falle einer Vertragsverletzung zu geben. Hierdurch lernen Sie die Gefahr einer Haftung richtig einzuschätzen und erfahren alles zu den rechtlichen Möglichkeiten der Schadensminimierung.

Dr. Zoppel, LL.M. (Cambridge)

Wartungsverträge & Betreiberverantwortung 11447

- Optimieren Sie jetzt Ihre Wartungsverträge in der Haustechnik. Machen Sie sich mit Vor- und Nachteilen der Eigen- bzw. Fremdinstandhaltung vertraut und erfahren Sie mehr zum Wartungsvertrag aus rechtlicher sowie technischer Sicht. Neben der korrekten Ausschreibung von Wartungsleistungen steht ebenso die Betreiberverantwortung (GEFMA 190) im Fokus.

ZT DI Zowa I RA Mag. Markowski

Allgemeine Geschäftsbedingungen (AGB) im B2B- & B2C-Bereich 11442

- Erhalten Sie die notwendigen Informationen darüber, was bei AGB im Zuge eines Unternehmergeschäfts zu beachten ist und erfahren Sie welche Sonderbestimmungen gelten, wenn Ihr Vertragspartner Verbraucher im Sinne des Konsumentenschutzgesetzes (KSchG) ist. Mit unseren erfahrenen Referenten klären Sie Zweifelsfragen und erhalten wertvolle Praxistipps.

RA Mag. Petsche-Demmel I RA Dr. Langer

Internationale Verträge erfolgreich gestalten 10657

- Lernen Sie die entscheidenden und wichtigsten rechtlichen sowie praktischen Grundlagen von internationalen Verträgen kennen und sichern Sie sich Ihren langfristigen Erfolg indem Sie die Besonderheiten besser verstehen und internationale Verträge korrekt verfassen.

RA Dr. Öhlberger

Grundstücksverträge für Praktiker 10718

- Wie Sie Grundstücksverträge grundbuchsfest und steueroptimal gestalten und welche Bestandteile ein rechtlich sicherer Liegenschaftskaufvertrag aufweisen sollte, zeigen Ihnen unsere Experten. Zahlreiche Vertragsmuster festigen zusätzlich Ihr Wissen.

Dr. Beer I StB Mag. Reisch I Mag. Petrikovics, BSc

Cloud Verträge 22114

- Vertragliche Gestaltungsmöglichkeiten & Verhandlungstaktiken im Zusammenhang mit Cloud-Verträgen werden praxisorientiert aufgearbeitet und die Unterschiede zwischen klassischem Outsourcing und Auslagerung dargestellt. Diskutieren Sie außerdem, welche rechtlichen Herausforderungen und Risiken bei der internationaleren Nutzung von Rechenzentren und Datenübermittlungen einhergehen.

Dr. Anderl, LL.M. (IT-Law) I Mag. Tlapak, LLM (IT-Law)

Vertragsrecht aktuell 10708

- Schaffen Sie Klarheit und vermeiden Sie spätere Konflikte durch optimale Vertragsgestaltung und ergebnisorientierte Definition von Vertragszielen. Lernen Sie mit den Tipps unserer Experten Ihre rechtlichen Spielräume auszuschöpfen und sichern Sie Ihre Verhandlungsergebnisse bestmöglich ab. Freuen Sie sich außerdem über die wichtigsten Neuerungen aus der Rechtsprechung und Gesetzgebung, die anhand praxisnaher Beispiele besprochen werden.

RA Mag. Petsche-Demmel | RA Dr. Thoß

WETTBEWERBS- UND KARTELLRECHT

Unlauterer Wettbewerb in der Praxis 10709

- Verschaffen Sie sich einen Überblick über die wettbewerbsrechtlichen Gefahren und Risiken und erfahren Sie, wie Sie diese vermeiden können. Anhand von Erfahrungsberichten und zahlreichen Fallbeispielen erlernen Sie, was erlaubt und worauf besonders zu achten ist. Informieren Sie sich zudem über den neuesten Stand in Sachen UWG und gewinnen Sie so Sicherheit für die unternehmerische Praxis.

RA DDr. Ciresa | Mag. Seidelberger

Patentrecht in der Praxis 11280

- Innovationen bringen einen Wettbewerbsvorteil am Markt, der geschützt werden muss. So ist das Patentrecht ein komplexer Themenbereich, bei dem vieles berücksichtigt werden muss - von der Anmeldung bis zum Lizenzvertrag. Erfahren Sie, wie Sie Ihr Patentportfolio laufend verwalten sowie an Marketing und Produktpalette anpassen. Nutzen Sie die Möglichkeit Ihre Fragen aus der Praxis mit den Experten zu diskutieren.

Dipl.-Ing. Keschmann I RA Dr. Lattenmayer, LL.M.

Urheber- & Lizenzrecht 11453

- Informieren Sie sich über die weitreichenden urheberrechtlichen Änderungen im Zusammenhang mit der digital agierenden Wissensgesellschaft nach der Urheberrechts-Novelle 2021 und verschaffen Sie sich einen Überblick über die aktuell geltende Rechtslage und Rechtsprechung. Gemeinsam mit unserem Experten diskutieren Sie über die aktuellen Entwicklungen, die Anforderungen der Digitalisierung und deren Auswirkung auf die Praxis.

RA DDr. Ciresa

White Collar Crime & Haftung 31114

- Welche Strafen drohen bei Nichteinhaltung von Compliance-Regeln? Um Verstöße gegen die geltende Rechtslage zu verhindern, müssen sich Führungskräfte, die im Unternehmen für Compliance zuständig sind, intensiv mit Haftungsfragen beschäftigen. Der Vormittag des Seminars befasst sich schwerpunktmäßig mit den potenziellen Haftungsrisiken der involvierten Personen, am Nachmittag können Sie aus 2 Streams wählen.

Dr. Hartung, LL.M. I RA DR. MMag Schrank u. a.

Beihilfenrecht in der Praxis 21685

- Das Beihilfenrecht ist unter anderem für Unternehmen und bei Beteiligungen bzw. Sanierungsmaßnahmen durch die öffentliche Hand interessant, aber auch für Empfänger der Beihilfe ein brisantes Thema. Bei rechtswidrig gewährten Beihilfen drohen zivilrechtliche Vertragsnichtigkeit und eventuelle Rückzahlung der Beihilfe. Holen Sie sich alle wichtigen Informationen zu diesem komplexen Thema.

RA MMag. Dr. Elsner u. a.

Markenrecht in der Praxis 10719

- Dieses Seminar informiert Sie über alles, was Sie in punkto Markenrechte in der Praxis wissen müssen. Sie erhalten einen Überblick über das EU-Markenrechtspaket, die Anmeldung der Marke sowie den Umfang des Markenschutzes. Zudem erfahren Sie alles Wichtige über den Verfahrensablauf beim Patentamt.

RA Dr. Lattenmayer, LL.M. u. a.

Tagung Kartellrecht 10687

- Das Kartellrecht gestaltet sich als sehr dynamisches Rechtsgebiet mit brisanten Fällen inklusive hoher Strafen für Verstöße. Im Mittelpunkt unserer Tagung stehen die neuesten Entwicklungen auf österreichischer und europäischer Ebene. Holen Sie sich kompakt ein topaktuelles und umfassendes Jahresupdate!

mit Experten aus der Praxis

WISSEN MACHT ERFOLG

Weiterbildung online shoppen

Der MyAccount-Bereich ist unsere flexible Bildungs-Komplettlösung für Sie und Ihr Unternehmen. Verwalten Sie Ihre Buchungen einfach und bequem online. Melden Sie nicht nur sich, sondern auch Kollegen und Mitarbeiter zu Ihren Wunschseminaren an und sichern Sie sich so attraktive Rabatte und Vorteile.

Einfach. Schnell. Zuverlässig.

Online-Service nutzen

Buchen Sie, wann und wo Sie wollen – auch außerhalb der Geschäftszeiten.

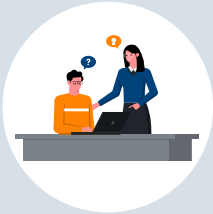

Zahlungsmöglichkeiten

Buchen Sie online und nutzen Sie Kreditkartenzahlung & Überweisung.

Mengenrabatt sichern

3 oder mehr Teilnehmer anmelden und bis zu 12 % Mengenrabatt sichern.

Wollen auch Sie von unseren Online-Services profitieren? Dann registrieren Sie sich bei Ihrer nächsten Buchung für den MyAccount-Bereich. Oder lassen Sie uns gemeinsam die individuellen Vorteile für Sie und Ihr Unternehmen erarbeiten.

Jeffrey Müller-Büchse
Bildungsberater
jeffrey.mueller-buechse@ars.at | +43 1 713 80 24-38

Nähere Informationen finden Sie unter: **ars.at/onlineservice**

ARS Akademie