ARS Akademie

WISSEN MACHT ERFOLG

Themen-Special

Stiftungen, Erb- & Familienrecht

Menschlichkeit trifft Recht & Vermögensweitergabe

IHR WISSEN SCHENKT MENSCHEN SICHERHEIT

VERTRAUEN BERUHT AUF GEGENSEITIGKEIT

In einer idealen Welt ist die Grundlage jeder rechtlichen Entscheidung Rationalität. Bei den Themen Stiftungs- Erb- & Familienrecht spielt der Faktor Menschlichkeit aber eine wichtige Rolle. Dieser Faktor führt – bewusst oder unbewusst – zu Emotionalität. Deswegen ist es für Juristen, Stifter, Vermögensverwalter & Co wichtig, eine Vertrauensbasis zu schaffen, um Klienten und Geldgebern ein Gefühl von Sicherheit zu schenken. Mit den Aus- und Weiterbildungen der ARS Akademie schaffen Sie mit fundiertem Fachwissen eine solide Grundlage für diese Vertrauensbasis.

Stiftungsrecht
Visionen nachhaltig weitergeben

Familienrecht
Zuversicht kompetent weitergeben

Erbrecht
Vermögen sicher weitergeben

Ihr Impact macht den Unterschied

Anwälte, die im Zuge ihrer beruflichen Tätigkeit helfen. Stifter, die Vermögen für einen guten Zweck zur Verfügung stellen und verwalten. Juristen, die beraten und unterstützen und damit Sicherheit schenken. Ihr Wissen kann den entscheidenden Unterschied für Kunden, Mandanten und Begünstigte bedeuten.

Weiterbildung stärkt Ihre Kompetenzen

Die ARS Akademie ist Ö-Cert-zertifiziert, gehört zu Leitbetriebe Austria und ist Ihr kompetenter Partner für berufliche und persönliche Aus- & Weiterbildung. Wir freuen uns, Sie bei Ihrem Wissens-Update zu begleiten.

Richard Melbinger
Geschäftsführung

Weil uns der Planet am Herzen liegt.

PRINTED IN AUSTRIA

Klimaneutral
Druckprodukt
ClimatePartner.com/13996-2210-1049

CO_2 neutral zugestellt
CO_2 frei bis 2030

Impressum: ARS Akademie, Seminar- und Kongress Veranstaltungs GmbH, Schallautzerstraße 4, 1010 Wien. Änderungen, Irrtümer, Satz- und Druckfehler vorbehalten. Es gelten die AGB der ARS Akademie: ars.at/agb. Aus Gründen der leichteren Lesbarkeit wird auf geschlechtsspezifische Formulierungen verzichtet. Hersteller: Print Alliance HAV Produktions GmbH, 2540 Bad Vöslau. Imagefotos: © iStockphoto.

Stiftungsrecht – Visionen nachhaltig weitergeben

Chancengleichheit schaffen, Möglichkeiten schenken, Träume verwirklichen: Jede Stiftung hat eine Vision, ein langfristiges Ziel, das oft darauf ausgelegt ist, nachhaltig die Zukunft zu beeinflussen. Ob als Stifter oder Jurist, nutzen Sie das Kursangebot der ARS Akademie, um sich Wissen anzueignen oder Ihre Expertise auszubauen. Lehrgang, Tagung oder Fachseminar – bei uns werden Sie fündig.

Lehrgang Stiftungen

10358

Erfolgreich stiften – Vermögen optimal veranlagen

Eine Stiftung erfolgreich zu gründen und zu führen ist komplex. Zahlreiche rechtliche, steuerliche, finanzielle und organisatorische Aspekte müssen dabei beachtet werden. Auch bei bestehenden Stiftungen ist umfassendes Know-how gefragt, um steuerliche Gestaltungsspielräume zu nutzen. Wer die Errichtung einer Stiftung in Erwägung zieht oder die bestehende Stiftung optimieren möchte, muss über rechtliche und organisatorische Vor- und Nachteile, Pflichten und Haftungsfragen Bescheid wissen. Der Lehrgang umfasst vier Module, die Ihnen von den Grundlagen bis zu Spezialthemen alle wesentlichen Bereiche der Stiftungswelt näherbringen.

DIE MODULE DES LEHRGANGS

Grundlagen Stiftungen

10363

Beginnen Sie mit den Grundlagen. Klären Sie die Frage, wer Stifter sein darf und welche Rechte er sich vorbehalten kann. Sprechen Sie außerdem über die Gründe und Absichten hinter der Gründung von Privatstiftungen und welche Konsequenzen die Stiftungsposition mit sich bringt.

Stiftungsorganisation

10360

Gut organisiert ist halb gewonnen. Machen Sie sich daher rechtzeitig mit den Möglichkeiten der Stiftungsorganisation vertraut. Erfahren Sie alles über Sorgfaltspflicht und Haftung des Vorstandes und welche Rolle der wirtschaftliche Eigentümer spielt.

Reparatur-Notwendigkeiten bei Stiftungen

10361

Wenn es nicht mehr so optimal läuft, wird das Thema Reparatur-Notwendigkeit wichtig. Klären Sie vorab, welche Szenarien zu dieser Situation führen, wie Sie Spannungsverhältnisse rechtzeitig erkennen und welche Instrumente Ihnen gegebenenfalls zur Verfügung stehen.

Steuerrecht in der Stiftung

10367

Steuerliche Aspekte spielen für Stiftungen eine wesentliche Rolle. Informieren Sie sich daher über das aktuelle Stiftungssteuerrecht und die dazugehörige Rechtsprechung. Danach erfahren Sie steuerliche Optimierungsmöglichkeiten, um Ihren Handlungsspielraum zu kennen.

FACHLICHER LEITER:

RA Dr. Maximilian Eiselsberg
Rechtsanwalt spezialisiert auf
Gesellschafts- & Stiftungsrecht

Stiftungsrecht – Visionen nachhaltig weitergeben

Die gemeinnützige Stiftung

20812

Die rechtliche und steuerliche Sicht

- Überblick über die stiftungsrechtlichen Aspekte sichern
- Gemeinnützigkeitserfordernisse der BAO kennen
- Steuerliche Sonderaspekte einer Stiftung verstehen

Heikle Klauseln in Stiftungserklärungen

10248

Konflikte durch sorgfältige Urkundengestaltung vermeiden

- Lebenszyklus der Privatstiftung diskutieren
- Rolle des Stiftungsvorstandes im Konfliktfall besprechen
- Gestaltungsmöglichkeiten der Erklärung ausnutzen

Generationenwechsel in der Privatstiftung

10203

Rechte & Gestaltungsmöglichkeiten der nächsten Generation

- Folgen des Generationenwechselns verstehen
- Erfolgsfaktoren für einen gelungenen Generationenwechsel kennen
- Konflikte vermeiden und bewältigen lernen

EIN TREFFEN PRO QUARTAL – DAS GANZE JAHR INFORMIERT

Stiftungs-JourFixe

11436

Mehrere Termine im Jahr

Bleiben Sie das ganze Jahr über auf dem aktuellen Stand & holen Sie sich neue Tipps.

Mitgestaltung

Senden Sie vor jedem Termin Fragen ein und erhalten Sie so Ihre individuellen Lösungen.

Erfahrungsaustausch

Profitieren Sie von der Diskussion mit anderen Teilnehmern und erfahrenen Experten.

Die rechtlichen & steuerlichen Rahmenbedingungen für Stiftungen ändern sich laufend. Ein regelmäßiges Update lohnt sich daher, um keine Legislative zu verpassen. Schon vor dem Termin können Sie Fragen & Problemfälle aus Ihrem Berufsalltag schicken, um das Programm mitzugestalten. Unsere JoursFixes starten mit einem Frühstück, bei dem Sie sich mit Kollegen aus der Branche austauschen können. Danach präsentieren Experten aus dem Fachbereich aktuelle Trends & Entwicklungen. Im Anschluss werden Ihre Fragen & Problemfälle besprochen und geklärt. So bleiben Sie beim Thema Stiftungen am letzten Stand der Dinge.

Familienrecht – Zuversicht kompetent weitergeben

Wenn es um das Thema Familie geht, ist oft ein besonderes Fingerspitzengefühl gefragt. Wer rechtliche Hilfe sucht, hat dabei oft das Wohl von nahestehenden Menschen wie Kindern oder Ehepartnern im Sinn. Damit Ihr juristischer Rat Zuversicht schenken kann, ist ein fundiertes Wissen zum Thema Familienrecht notwendig. Sichern Sie sich also gleich Ihr Wissens-Update.

Unterhalt korrekt berechnen, nicht schätzen

10669

Zugang zu Berechnungsprogrammen inklusive

- Unterhaltsbemessungsgrundlagen kennenlernen
- Familienbeihilfe korrekt anrechnen
- Sonderthemen wie Arbeitsplatzfahrtkosten besprechen

Nacheheliches Aufteilungsverfahren

21682

Fristen, Kosten & Antragsformulierungen

- Zwischen er- und eingebrachtem Vermögen unterscheiden
- Stichtage und Fristen im Kopf haben
- Tipps zur Antragsformulierung sichern

Durchsetzung von Unterhaltsansprüchen

21003

Gerichtsverfahren effektiv und korrekt führen

- Möglichkeiten der einstweiligen Verfügung kennen
- Die häufigsten Fehler in erster Instanz vermeiden
- Alles über Kostenbemessungsgrundlagen wissen

Einstweilige Verfügung im Familienrecht

10487

Rasches Handeln in strittigen Ehescheidungen

- Obsorge rechtssicher und effizient klären
- Wissen, wie man die Wohnung schützt
- Die wichtigsten Fristen beachten

Erwachsenenschutzrecht aktuell

11448

Tipps für die Beratung & Vertretung

- Das Thema Vorsorgevollmacht diskutieren
- Entwicklungen im Unterbringungsgesetz besprechen
- Erfahrungen aus der Praxis austauschen

Erbrecht – Vermögen sicher weitergeben

Erben will gelernt sein. Was auf den ersten Blick wie eine abgedroschene Phrase klingt, beinhaltet viel Wahrheit. Sichere Vermögensweitergabe ist oft eine Frage der richtigen rechtlichen Beratung. Leider kommt es gerade bei Verlassen- und Erbschaftsverfahren immer wieder zu Streitigkeiten. Um Ihre Mandanten kompetent beraten zu können, lohnt sich ein Fachseminar bei der ARS Akademie.

Eigentümerpartnerschaft im Todesfall

11240

Im Ernstfall schnell handeln

- Auswirkungen auf den Pflichtteil diskutieren
- Vereinbarungen gemäß § 47 WEG kennen
- Steuerliche Aspekte besprechen

Verlassenschaftsverfahren

11289

Meistern Sie die EU-ErbrechtsVO

- Überblick über Erbrecht & Nachfolgeregelung verschaffen
- Die Verwaltung & Vertretung des Nachlasses diskutieren
- Neuigkeiten zum Thema Schenkung erfahren

Prozesstaktik im Erb- und Pflichtteilsrecht

33201

Diskussion von Problemen und Fallstricken

- Überblick über verfahrensrechtliche Grundlagen sichern
- Vergleiche richtig und effizient gestalten
- Legats-, Pflichtteils- & Erbschaftsklagen diskutieren

Tagung besuchen & Zukunft gestalten

Die Legislative schläft nicht. Eine Novelle jagt die andere. Eine gesetzliche Änderung folgt der nächsten. Updates sind daher trotz Zeitmangel eine Notwendigkeit. Dafür gibt es unsere Tagungen: kompakte Updates zu aktuellen Themen. Sie holen sich Impulse für morgen und Inspiration für die Zukunft. Sie lernen interessante Menschen kennen und tauschen sich mit Experten aus. Aber allen voran: Nach wenigen Stunden sind Sie rechtlich auf dem neuesten Stand

Tagung Familienrecht

10674

Alles zu aktuellen Reformplänen & Trends

- Informationen zur nachehelichen Aufteilung sichern
- Wie der Ehevertrag in der Praxis aussieht
- Aktuelle Entwicklungen des Ehegattenunterhalts kennen

Tagung Stiftungs- & Erbrecht

11188

Von der Privatstiftung bis zur OGH-Rechtsprechung

- Überblick über das Pflichtteilsrecht verschaffen
- Aktuelle Rechtsprechung des OGH diskutieren
- Rechtliche Sicherheit für Ihre Entscheidungen stärken

Tagung Investmentfonds

10879

Key Topics für die Zukunft der Investmentfondsindustrie

- Regulatorisches Update und Aufsichtspraxis kennen
- Trendthema ESG und Nachhaltigkeitsfonds besprechen
- Geopolitische und volkswirtschaftliche Herausforderungen diskutieren

TAGUNGS-TIPPS

Tagung Gesellschaftsrecht

20481

Sichern Sie sich bei unseren Experten einen Einblick in die neuesten und künftigen Entwicklungen im Gesellschaftsrecht. Verpassen Sie kein Judikatur-Update und klären Sie offene Fragen aus Ihrem Berufsalltag.

Fachliche Leitung:
RA Univ.-Prof. Dr. Johannes Reich-Rohrwig – Rechtsanwalt, CMS Reich-Rohrwig Hainz

Tagung Geldwäsche

20048

Meldungen zu Verdachtsfällen gehen immer wieder durch die Medien – sagen Sie der Geldwäscherei den Kampf an. Impulsvorträge, Round-Tables & Netzwerktreffen: Die Tagung ist ihr All-in-One-Paket für Trends & Entwicklungen.

Fachliche Leitung:
Dr. Doris Wohlschlägl-Aschberger – Bank- und Börsenexpertin/Fachsprachtrainerin

WISSEN MACHT ERFOLG

Weiterbildung online shoppen

Der MyAccount-Bereich ist unsere flexible Bildungs-Komplettlösung für Sie und Ihr Unternehmen. Verwalten Sie Ihre Buchungen einfach und bequem online. Melden Sie nicht nur sich, sondern auch Kollegen und Mitarbeiter zu Ihren Wunschseminaren an und sichern Sie sich so attraktive Rabatte und Vorteile.

Einfach. Schnell. Zuverlässig.

Online-Service nutzen

Buchen Sie, wann und wo Sie wollen – auch außerhalb der Geschäftszeiten.

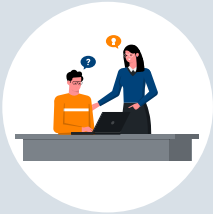

Zahlungsmöglichkeiten

Buchen Sie online und nutzen Sie Kreditkartenzahlung & Überweisung.

Mengenrabatt sichern

3 oder mehr Teilnehmer anmelden und bis zu 12 % Mengenrabatt sichern.

Wollen auch Sie von unseren Online-Services profitieren? Dann registrieren Sie sich bei Ihrer nächsten Buchung für den MyAccount-Bereich. Oder lassen Sie uns gemeinsam die individuellen Vorteile für Sie und Ihr Unternehmen erarbeiten.

Jeffrey Müller-Büchse
Bildungsberater
jeffrey.mueller-buechse@ars.at | +43 1 713 80 24-38

Nähere Informationen finden Sie unter: **ars.at/onlineservice**

ARS Akademie