ARS Akademie

WISSEN
MACHT
ERFOLG

Themen-Special
Jahresabschluss

Buchhaltung – Bilanzierung – Jahresabschluss
Den Weg rechtssicher beschreiten

GEWINNEN SIE SICHERHEIT

LERNEN. WISSEN. UMSETZEN.

Das Finanzamt versteht keinen Spaß

In Buchhaltung und Bilanzierung und in der Erstellung des Jahresabschlusses ist größte Sorgfalt erforderlich. Fehler in der Rechnungslegung oder bei der Anwendung von steuerrechtlichen Richtlinien, versäumte Fristen oder verschlampte Buchungsbelege können teuer kommen. Beamte des Finanzamtes kennen gern angewandte Tricks und haben bei der Außenprüfung gut geschulte Augen, die einen äußerst kritischen Blick auf Ihre Unterlagen werfen.

Verstehen Sie es, alles korrekt zu machen

Machen Sie sich in unseren Lehrgängen und Seminaren mit allen relevanten Vorschriften vertraut. Die vortragenden Experten ermöglichen es Ihnen, den Weg vom Beleg zum Jahresabschluss fehlerfrei zu gehen und immer auf der sicheren Seite zu bleiben. Das macht nicht nur das Finanzamt glücklich.

Wir freuen uns auf Ihren Seminarbesuch.

Richard Melbinger
Geschäftsführung

Weil uns der Planet am Herzen liegt.

Klimaneutral
Druckprodukt
ClimatePartner.com/13996-2208-1049

CO_2 neutral zugestellt
CO_2 frei bis 2030

Impressum: ARS Akademie, Seminar- und Kongress Veranstaltungs GmbH, Schallautzerstraße 4, 1010 Wien. Änderungen, Irrtümer, Satz- und Druckfehler vorbehalten. Es gelten die AGB der ARS www.ars.at/agb. Aus Gründen der leichteren Lesbarkeit wird auf geschlechtsspezifische Formulierungen verzichtet. Hersteller: Print Alliance HAV Produktions GmbH, 2540 Bad Vöslau, Imagefotos: © iStockphoto

Lehrgänge für umfassendes Wissen

Der Besuch eines Lehrgangs bietet Ihnen die gute Möglichkeit, sich tiefgehend mit einem Thema zu befassen. Mehrtägige Ausbildungen bieten ausreichend Zeit und Raum, auf Ihre Fragen und Problemstellungen einzugehen und Lösungen gemeinsam mit den Vortragenden zu entwickeln.

Gut gewappnet

Ihr neues Wissen rüstet Sie bestens für Ihre beruflichen Anforderungen

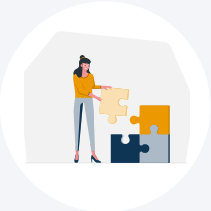

Gut beraten

Unsere Trainer kennen Ihre Problemfelder & haben Lösungen

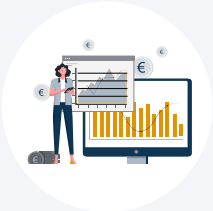

Gut abgesichert

Sie erlangen Sicherheit im Umgang mit rechtlichen Vorschriften

Lehrgang Buchhaltung

11226

2 x 3 Tage für Newcomer & Quereinsteiger

Der Lehrgang spannt einen weiten thematischen Bogen. Mit der Buchung von Echtbelegen wird Theoretisches greifbar und noch besser verständlich.

Buchhaltung I – Grundlegendes Wissen

Sie beschäftigen sich sowohl mit rechtlichen Vorschriften als auch den wichtigsten umsatzsteuerlichen Bestimmungen und verstehen das System der doppelten Buchführung.

Buchhaltung II – inkl. Grundzüge Bilanzierung

Sie verbuchen Löhne & Gehälter, wissen über Reverse Charge Bescheid, bilanzieren Anzahlungen und haben einen guten Überblick über den Jahresabschluss.

Lehrgang Bilanzierung

11380

Schnell & sicher bilanzieren

Im Fokus des Intensiv-Lehrgangs stehen Anwendung und Umsetzung des Wissens in der täglichen Praxis. Die Bearbeitung und das gemeinsame Lösen von Übungsbeispielen zeigen Ihnen zahlreiche Gestaltungsmöglichkeiten für den Jahresabschluss auf.

- Rechtliche Grundlagen
- Unversteuerte Rücklagen
- Anlagevermögen
- Rückstellungen
- Umlaufvermögen
- Verbindlichkeiten
- Aktive Rechnungsabgrenzungsposten
- Gewinn- und Verlustrechnung
- Eigenkapital
- Anhang, Lagebericht

Seminare zu Buchhaltung & Bilanzierung

Vom Beleg zur Rohbilanz 11404

Sehen Sie dem nächsten Jahresabschluss entspannt entgegen. Sie können alle drei Tage buchen oder auch das zweitägige Grundlagen-Seminar und den eintägigen Praxistag getrennt voneinander.

Grundlagen-Seminar (2 Tage) 30001

Sie beschäftigen sich mit

- Aufbau der Bilanz und der Gewinn- und Verlustrechnung gemäß UGB/HGB
- Bilanzierungs- und Bewertungsansätzen
- einzelnen Positionen des Jahresabschlusses
- der Erstellung von unterjährigen Reports und der Jahresbilanz

Praxistag (1 Tag) 11406

Sie erstellen

- eine komplette Bilanz
- eine GuV
- einen Bilanzarbeitsbogen
- einen Anhang

Elektronische Rechnung und Papierrechnung 20246

Welches Recht gilt für welche Rechnung? Was gilt für Ausstellung, Archivierung und Vorsteuerabzug? Worauf ist zu achten und wie hebe ich das Einsparpotenzial? Das Halbtagesseminar gibt Ihnen klare Antworten auf diese Fragen.

Personalverrechnung & Bilanzierung 20372

Dieses Seminar bietet Ihnen die einzigartige Kombination der beiden Fachgebiete und beleuchtet die Themen Personalrückstellungen, Urlaub, Zeitsalden, Sonderzahlungen, Altersteilzeit als auch Herstellungskosten aktivierter Eigenleistungen u. v. m.

Rechnungslegung in Krankenanstalten 20399

Informieren Sie sich über Sonderfragen und Aktuelles bei der Bilanzierung von Gesundheitseinrichtungen. Einzelne Bilanzposten haben ihre Besonderheiten: Anlagevermögen und Investitionszuschüsse, Abschreibungsdauer oder Festwerte im Anlage- und Umlaufvermögen.

Basiswissen Recht – Crashkurs Steuerrecht 11305

Gewinnen Sie einen praxisorientierten Überblick über die Teilbereiche des Steuerrechts: ESt, LSt, KöSt, USt, BAO und Gebühren- & Verkehrssteuern. Unter dem Blickwinkel der gesetzlichen Entwicklungen untermauern zahlreiche Beispiele die Steuerrechtspraxis.

Seminare zum Jahresabschluss

Abstimmarbeiten zum Jahreswechsel 11245

Nehmen Sie wertvolle Experten-Tipps zur Durchführung von Kontroll- und Abstimmarbeiten der Saldenliste mit. Die Themenschwerpunkte liegen auf Anlagevermögen, Kassa und Bank, Debitoren und Kreditoren, Kreditkonten, Rückstellungen, Rechnungsabgrenzungen, Aufwands- und Ertragskonten.

Jahresabschluss: UGB vs. IFRS 20142

Holen Sie sich einen Einblick in die wesentlichen Unterschiede zwischen den beiden Rechnungslegungssystemen und deren Auswirkungen auf die Aussagekraft der Abschlüsse. Anhand von Jahresabschlussbeispielen werden die Aussagen von UGB- und IFRS-Abschlüssen diskutiert und eine inhaltliche Gegenüberstellung gebracht.

Cashflow im IFRS- und UGB-Konzernabschluss 20542

Das Seminar betrachtet den Cashflow aus zwei Blickwinkeln: Aus der Sicht von Jahresabschlusserstellern und aus der Sicht von Analysten. Es wird gezeigt, wie der Cashflow dargestellt und interpretiert wird.

Digital Technologies & Automatisierung im Finanz- & Steuerwesen 33151

Erfahren Sie, wie repetitive Prozesse & Tätigkeiten automatisiert werden. Nehmen Sie wichtige Informationen zu verfügbaren Technologien mit & lernen Sie von konkreten Automation Use-Cases mit dem Schwerpunkt Robot Process Automation. Sie analysieren Geschäftsprozesse & deren Automatisierungspotenzial.

Seminare zur internationalen Rechnungslegung

Grundlagen der Konzernrechnungslegung gemäß UGB & IFRS 11394

Basics zu UGB und IFRS im Allgemeinen, Konsolidierungsvorgänge im Einzelnen, der Inhalt des Konzernabschlusses und die Durchführung der Konzernrechnungslegung mit der Überrechnung HB I – HB II und Währungsumrechnung stehen genauso wie die Equitykonsolidierung am Programm.

IFRS: Konzernrechnungslegung & Kapitalflussrechnung 11359

Der Fokus liegt auf IFRS 10 – Konzernabschlüsse – und IFRS 3 – Unternehmenszusammenschlüsse. Werden Sie sattelfest, um die IFRS-Vorschriften korrekt umzusetzen.

Latente Steuern nach IFRS 11378

Korrekte Bilanzierung: Informieren Sie sich über die Regelungen für latente Steuern, Steuerabgrenzung und Bewertung und die Analyse von latenten Steuern. Sie befassen sich ebenso mit den Gemeinsamkeiten und Unterschieden zu UGB/HGB als auch mit Sonderfällen.

US-GAAP vs. UGB 11397

Das Seminar zeigt die Unterschiede auf und behandelt die erweiterten Berichtspflichten für die SEC und die Bestimmungen des PCAOB. Detaillierte Erklärung der wichtigsten Rechnungslegungsvorschriften in Bezug auf den Jahresabschluss und Fallbeispiele zu den Instrumenten der US-GAAP runden das Programm ab.

Financial English 11290

Machen Sie sich gesprächsbereit: Die wichtigsten Fachbegriffe für Ihr Daily Business aus Unternehmensrecht, Finanz, Finanzbuchhaltung, Steuern und Kostenrechnung bietet dieses Training.

An der Umsatzsteuer führt kein Weg vorbei

Umsatzsteuer einfach erklärt 11403

Gewinnen Sie Klarheit durch Praxisbeispiele und lösen Sie Fragen zur USt sicher. Ein Experte führt Sie durch das Umsatzsteuergesetz und gibt Ihnen Antworten auf schwierige USt-Fälle.

Umsatzsteuer – Häufige Stolpersteine in der Praxis 11336

Erfahren Sie, wie Sie Fallen umgehen, typische Fehler vermeiden und für eine einwandfreie Anwendung der Rechtsvorschriften sorgen, wenn es z. B. um Schadenersatz, Gutscheine oder Anzahlungen geht.

Umsatzsteuer-Fallen 10401

Vermeiden Sie kostspielige Konsequenzen und umgehen Sie diese Fallen: Reisekosten, Grundstücksumsätze, Cross Border Leasing und anderes mehr stehen am Programm.

Umsatzsteuer – Reihen- & Dreiecksgeschäfte 10400

Dieser Tag liefert Ihnen einen systematischen Überblick über Grundlagen, den grenzüberschreitenden Warenverkehr im Steuerrecht und mögliche Fallkonstellationen.

Vorsteuerabzug 11331

Wann ist man zum Vorsteuerabzug berechtigt? Welche Ausnahmen dürfen nicht übersehen werden und welche rechtlichen Bestimmungen sind zu beachten? Antworten gibt es an einem Halbtag.

Immobilien & USt 11337

Grundstückslieferung, -vermietung, Dienstbarkeiten und Wohnungseigentümergemeinschaft: Was umsatzsteuerrechtlich zu beachten ist, erfahren Sie in diesem Halbtagesseminar.

Umsatzsteuer – Neuerungen & aktuelle Judikatur 20600

Kurz & bündig an einem Vormittag: Wesentliche Neuerungen und Highlights aus dem UStR-Wartungserlass werden präsentiert.

WISSEN MACHT ERFOLG

Weiterbildung online shoppen

Der MyAccount-Bereich ist unsere flexible Bildungs-Komplettlösung für Sie und Ihr Unternehmen. Verwalten Sie Ihre Buchungen einfach und bequem online. Melden Sie nicht nur sich, sondern auch Kollegen und Mitarbeiter zu Ihren Wunschseminaren an und sichern Sie sich so attraktive Rabatte und Vorteile.

Einfach. Schnell. Zuverlässig.

Online-Service nutzen
Buchen Sie, wann und wo Sie wollen – auch außerhalb der Geschäftszeiten.

Zahlungsmöglichkeiten
Buchen Sie online und nutzen Sie Kreditkartenzahlung & Überweisung.

Mengenrabatt sichern
3 oder mehr Teilnehmer anmelden und bis zu 12 % Mengenrabatt sichern.

Wollen auch Sie von unseren Online-Services profitieren? Dann registrieren Sie sich bei Ihrer nächsten Buchung für den MyAccount-Bereich. Oder lassen Sie uns gemeinsam die individuellen Vorteile für Sie und Ihr Unternehmen erarbeiten.

Jeffrey Müller-Büchse
Bildungsberater
jeffrey.mueller-buechse@ars.at | +43 1 713 80 24-38

Nähere Informationen finden Sie unter: **ars.at/onlineservice**

ARS Akademie